

T.F. Damm

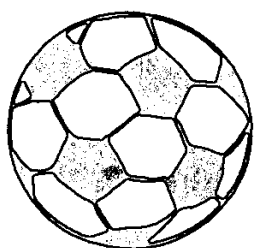

SSV - Fußball

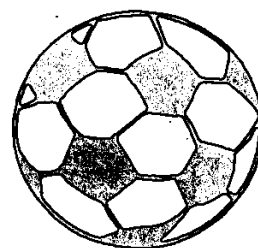

Sonntag, den 6. April 1986, 15 Uhr

SSV - TuS Varel

Herausgeber: Bezirksligamannschaft des Süderneulander Sportvereins eV

HFW

Haustechnik^{GEH}
Georgsheil ☎ 04942/1677

Elektro - Heizung - Sanitär

.....

Führungstrio verliert in schöner Eintracht FC Loquard erstmals auf Abstiegsplatz

Nach drei Niederlagen punktet der SSV endlich wieder doppelt

Das Führungstrio verliert in den letzten Spielen in großer Beständigkeit Punkte, in der Abstiegszone wird der Kampf immer vehementer und der Süderneulander SV punktet nach drei sieglosen Spielen endlich wieder doppelt: Das sind die Schlaglichter der Bezirksliga in den Nachholspielen über die Osterfeiertage - aus der Sicht des SSV natürlich. Zehn der 14 angesetzten Spiele konnten am Ostersonnabend bzw. Ostermontag ausgetragen werden. Begradigt ist die Tabelle trotzdem noch lange nicht. Neun Begegnungen stehen noch aus. Gewinner der Spiele über Ostern war der TV Bunde, der über Nacht wieder gute Chancen hat, im Meisterschaftskampf doch noch einzugreifen

FCL weiter sieglos

Was ist mit dem FC Loquard los? Zu Beginn des Saison schien es so, als wenn die Truppe sogar ganz vorne in der Tabelle mitspielen könnte, so baute der FCL immer mehr ab und hat in diesem Jahr noch keinen Pluspunkt (!) gewinnen können. Die schwere Formkrise der Krummhörner nimmt inzwischen beängstigende Formen an. Die Niederlagen-Serie ist nicht allein auf die Stürmermiserie zurückzuführen.

Ohnehin ist der Kampf um den Klassenerhalt spannend, ja sogar dramatisch geworden. Westerstede ist jetzt Vorletzter und davor stehen gleich vier Teams mit 17 Pluspunkten. Die Abstiegszone reicht jetzt bis zum Tabellenzehnten Concordia Ihrhove. Die Westoverledin-

ger machten allerdings Riesenschritte in Richtung Klassenerhalt. Der neue Trainergespann van Vügt/Noormann hat die Mannschaft offensichtlich motivieren können. Mit zwei Siegen verschafften sich die Concorden wieder Luft zum Atemholen.

Team der Stunde: TV Bunde

Die Meisterschaft ist weiter völlig offen. Doch statt der bisher drei Mannschaften hat sich der Kreis der Titelanwärter erhöht. Auch dem TV Bunde (glücklicher 2:1 Sieger gegen den SSV) hat jetzt realistische Chancen. Total von der Rolle ist derzeit der Tabellenführer TSR Olympia. In den letzten vier Spielen gab es ausschließlich Pleiten. Trotzdem ist die Elf weiter Spitze, was nicht gerade für die Verfolger spricht.

Wichtiger SSV-Sieg

Sein ausgeglichenes Punktverhältnis konnte der Süderneulander SV halten. Die Truppe von Trainer Ludwig Freeseemann benötigte den 3:2 Erfolg gegen den VfB Uplengen aber auch dringend, um nicht in die Nähe der Abstiegszone zu rutschen. In den nächsten schweren Spielen gilt es, fleißig Punkte zu sammeln. Unser SSV hat dann durchaus die Chancen, den ein oder anderen Platz in der Tabelle gutzumachen. Rang sechs ist in jedem Fall noch erreichbar. Dazu bedarf es allerdings einer geschlossenen und konzentrierten Mannschaftsleistung. Gegen den in den letzten Wochen erstaunlich starken TuS Varel sollte der Anfang gemacht werden.

Der heutige Spieltag

FSV Westerstede - TV Bunde	_____ : _____	_____ : _____
Concordia Suurhusen - TuS Pewsum	_____ : _____	_____ : _____
WSC Frisia WHV - VfL Wilhelshaven	_____ : _____	_____ : _____
Süderneulander SV - TuS Varel	_____ : _____	_____ : _____
FC Loquard - TSR Olympia WHV	_____ : _____	_____ : _____
Concordia Ihrhove - SuS Strackholt	_____ : _____	_____ : _____
VfL Ockenhausen - VfB Uplengen	_____ : _____	_____ : _____
SV Nordenham - SF Larrelt	_____ : _____	_____ : _____



Der nächste Spieltag:

Varel - Ihrhove
TSR Olympia - SSV
 Pewsum - WSC Frisia
 Larrelt - Suurhusen
 Bunde - Nordenham
 Uplengen - Westerstede
 Strackholt - Ockenhausen
 Loquard - VfL WHV

Bezirksliga

Bunde - Sünerneuland	2:1
Larrelt - Ihrhove	1:4
Uplengen - Loquard	3:0
Pewsum - Ockenhausen	1:0
Suurhusen - Nordenham	1:0
Ihrhove - TuS Pewsum	3:1
VfL Ockenhausen - SF Larrelt	1:3
SV S'neuland - VfB Uplengen	3:2
Westerstede - Suurhusen	2:2
TSR W'haven II - VfL W'haven	0:2

Spieltag am 20. April

Suurhusen - Bunde
 VfL WHV - Pewsum
SSV - Loquard
 Ihrhove - TSR Olympia
 Ockenhausen - Varel
 Westerstede - Strackholt
 Nordenham - Uplengen
 WSC Frisia - Larrelt



1. TSR W'haven II	20	40:22	28:12
2. SV Nordenham	21	40:21	28:14
3. TuS Pewsum	20	32:17	27:13
4. TV Bunde	20	46:27	25:15
5. VfB Uplengen	21	50:42	24:18
6. SF Larrelt	20	52:51	21:19
7. SuS Strackholt	18	31:30	20:16
8. SV S'neuland	20	46:41	20:20
9. TuS Varel	20	39:35	19:21
10. Conc. Ihrhove	21	36:47	18:24
11. Frisia W'haven	19	35:39	17:21
12. VfL W'haven	20	35:40	17:23
13. Suurhusen	20	23:29	17:23
14. FC Loquard	20	27:43	17:23
15. Westerstede	18	40:34	16:20
16. VfL Ockenhausen	20	12:66	4:36

TuS Varel im Aufwind: Kann der SSV wiedererstarkten TuS bezwingen?

Heimstarker SSV gegen den konterstarken TuS Varel

Zum Duell der direkten Tabellennachbarn erwartet der Süderneulander SV am Sonntag den TuS Varel. Nur ein Zähler trennt beide Teams, die derzeit die Ränge acht (SSV) und neun (TuS) behaupten und sich - spielen beide Klubs „normal“ weiter - wohl keine Sorgen um den Erhalt der Bezirksliga machen brauchen.

Vareler Aufschwung

Noch nach elf Spieltagen sah es recht böse für den TuS Varel aus. Die Mannschaft, gerade aus der Bezirksoberliga abgestiegen, belegte mit mageren sieben Pluspunkten einen Abstiegsplatz (Vorletzter). Nicht wenige Kenner der Bezirksliga meinten, daß der abermalige Abstieg vorprogrammiert sei. Doch die Mannschaft belehrte alle Schwarzmalerei eines Besseren. In den letzten acht Begegnungen unterlag die Elf nur zweimal und machte dabei 12:6 Punkte. Das Abstiegsgespenst wurde verscheucht, Trainer Bernd Kremer und die Vareler Mannschaft kann den nächsten Spielen in aller Ruhe entgegensehen.

Trotzdem bleibt der Leistungseinbruch

einer einst so spielstarken und erfolgreichen TuS-Mannschaft ein Fakt. Vor einigen Jahren wurden die Vareler in imponierender Weise Meister der Bezirksliga - schon vorher gehört die Truppe immer zur absoluten Spitze - und stieg in die Bezirksoberliga auf. Doch hier bezahlte der TuS Varel vor allem in der letzten Saison jede Menge Lehrgeld. Die Mannschaft stieg wieder ab.

Die Kontermannschaft

Klar festzustellen bleibt, daß der TuS Varel, wie so viele Mannschaften der Bezirksliga, nur selten in der Lage ist, ein Spiel selbst aufzuziehen und zu bestimmen. Daher hatten die TuS-Akteure ihre größten Erfolge in den Auswärtsspielen zu verzeichnen. Unter anderem schlug die Truppe der Spitzenreiter TSR Olympia Wilhelmshaven II auf dessen Platz mit 3:0.

Der Süderneulander SV dürfte also hinreichend gewarnt sein. Trotz der Erfolgsserie des TuS braucht sich der SSV jedoch nicht zu verstecken. Eine Topvorstellung des SSV wird allerdings in jedem Fall von Nöten sein, um gegen den Gast aus Varel bestehen zu können.

Das Goldene U

ALTDEUTSCHE SPEISEGASTSTATTE

Inh.: Klaus Büttner

Im Ausschank: Astra-Pils · Jever-Pilsener · Hannen Alt
Bürgerlicher Mittags- und Abendtisch

2980 Norden-Süderneuland I · Bahnhofstr. 22 · ☎ (04931) 6366

Vereinslokal des Süderneulander Sportvereins

Hans-Jürgen Bents

Inh. K. Heinz Bents

Gas- und Wasser Installateurmeister
Zentralheizung- und Lüftungsbaumeister

- Bauklempnerei
- Sanitär
- Lüftung und Klima
- Heizung
- Solartechnik
- Schwimmbadtechnik
- Wärmepumpen

KUNDENDIENST

2980 Norden 1 · Süderneuland 1 · ☎ 04931/2181

Süderneulander SV

Karl-Heinz Anwandt
Manfred Schoolmann
Johann Konken
Mario Schmidt
Dieter Markowski
Johann Klooster
Joachim Stein
Rolf Kettler
Horst Kettler
Frank Konken
Udo Krömer
Kurt Eden
Herbert Endelmann
Walter Sasse

Trainer: Ludwig Freesemann

Betreuer: Johann Omozik

TuS Varel

Blanke
Speck
Kropf
Kley
M. Kicker
Baitis
Kleen
Mrotzek
Brunken
Gönnert
de Levi
J. Kicker
Langner
Renken
Buschmann

Trainer: Werner Kremer

Betreuer: Werner Schubert

Die Mannschafts- aufgebote

tekken

AUTOHAUS TEKKEN
BMW-Vertragshändler

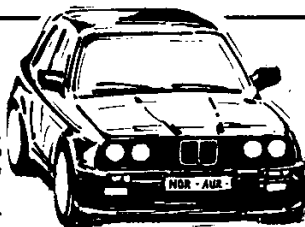

design

Bahnhofstraße 35, 2980 Norden
Tel. (04931) 12323 o. 4067

Unsere Leistungen:

BMW-Privat Leasing – BMW-Finanzierung für gebrauchte Pkw, z. B. 3,9 % eff. Verzinsung
Aerodynamik-Pakete für alle BMWs, BMW-Komplettpreise (bitte vergleichen Sie)

Ständig großes BMW-Gebrauchtwagenangebot

BMW-Dienst- und Jahreswagen

DER WEG ZU UNS – IHR ERFOLG

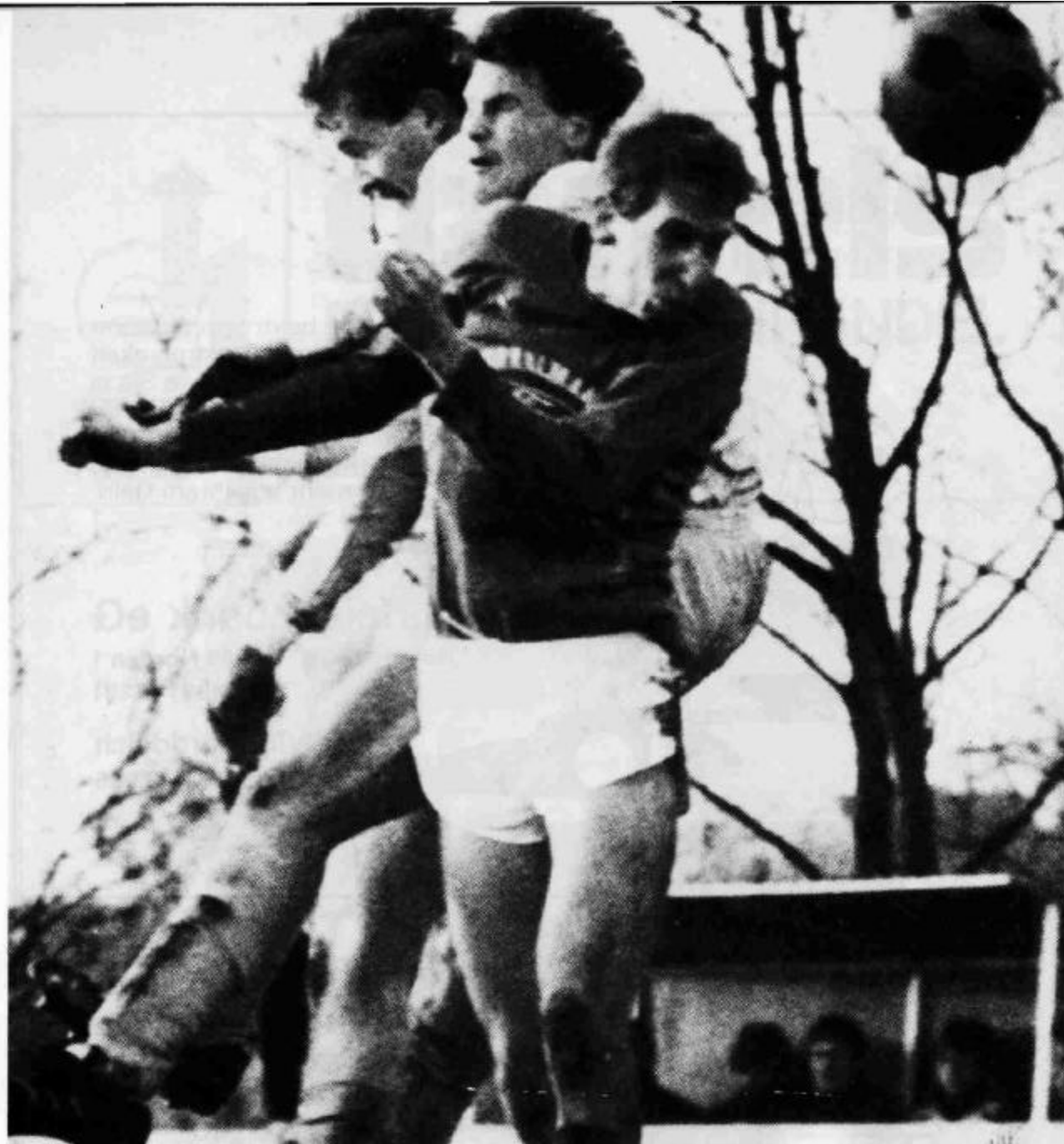

Im Heimspiel gegen den TV Bunde (Foto) mußte der SSV mit einem Remis zufrieden sein. Am Ostersonnabend unterlag unser Team beim TV unglücklich mit 1:2

Foto: Stromann



Gewissenhafte Ausführung durch

Arnold Klassen

Norden-Süderneuland I
Bahnhofstraße 34, Tel. (04931) 5061

- Alt- und Neubauten
- Umbau
- Elektroheizungen
- Kundendienst



Fordern Sie doch einfach unser Angebot. Dann können wir Sie von unserer Leistungsfähigkeit überzeugen.

● NEU! Fachgeschäft für Hausgeräte NEU! ●

Die ersten Neuzugänge beim SSV



Peter Lorenz

Mit den Neuzugang Peter Lorenz hat der Süderneulander SV einen „goldenen Griff“ getan. Es ist wohl überflüssig zu erwähnen, daß der 22jährige Mittelfeldspieler schon jetzt als wesentliche Verstärkung unseres Mannschaftsgefüges gilt. Immerhin erkämpfte er sich beim arg abstiegsbedrohten Landesligisten FC Norden in Verlauf dieser Saison einen Stammplatz und war in den letzten Spielen jeweils vom Anpfiff weg dabei. Mit Peter Lorenz wird das Mittelfeld unserer Mannschaft sicherlich mehr Durchschlagskraft erhalten und auch torgefährlicher werden.

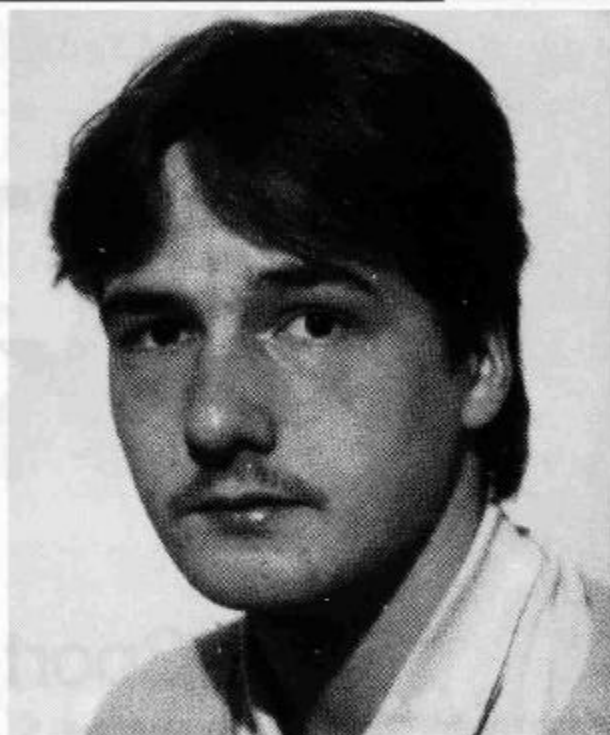

Dieter Janssen

Mit Dieter Janssen wird in der nächsten Saison ein junger hoffnungsvoller Abwehrspieler zum SSV stoßen, der jetzt in seinem ersten Spieljahr bei den Senioren steht. Der 19jährige Linksverteidiger spielte noch in der Bezirksklassen-Mannschaft des FC Norden II und erkämpfte sich hier gleich einen Stammplatz. Mit Dieter Janssen soll die Abwehr unsere Elf, die sich in dieser Saison viele, zuviele Gegentore einfiel, mehr Sicherheit erhalten. Auch ihm es der Sprung in die Stammformation durchaus zuzutrauen.

Die Ligamannschaft
des
Süderneulander SV

fährt mit



3300

Wann fahren Sie mit mir?

Taxi · Mietwagen · Omnibusbetrieb
Joachim + Käthe Wienrank

Osterstraße 117 · 2980 Norden